

TKmed Direkt Professional – Upload von radiologischen Bildern eines externen Partners in das UKE.

Diese Anleitung soll Sie beim DICOM-Versand von Bildern über das TKmed Direkt Professional an das UKE unterstützen.

Anforderungen für Sie, um radiologische Daten in das UKE zu senden:

- Die von Ihrem UKE Kontakt gesendete Email mit dem Link zur Uploadseite
- Zugriff auf das CD/DVD Laufwerk in Ihrem PC
- oder Zugriff auf das Dateisystem Ihres PC, wenn Sie DICOM Dateien dorthin exportiert haben
- Nutzen Sie einen **MAC IOS Rechner**? Dann wird ein aktueller Browser, Firefox oder Safari und JAVA in Version 8.152 benötigt
oder
- Nutzen Sie einen **Windows Rechner**? Dann wird ein aktuelles Java ab der Version 8 Update 111 benötigt

Folgend finden Sie eine schrittweise Erklärung für das Übermitteln der Bilder an das UKE.

1. Erhalt der Einladungs-E-Mail

Die Absenderadresse der E-Maileinladung ist nicht vom UKE versendet und endet somit nicht mit der Domain UKE.de. Suchen Sie nach der dem Absender „chili_notifikation@tkmed.org“. Öffnen Sie mit einem Mausklick, ggf. incl. gehaltener STRG-Taste, den in der Email enthaltenen Link: „[Versand](#) „

Nach der Aktivierung des Links aus der E-Mail öffnet sich Ihr Standardbrowser mit einem JAVA Symbol um die Funktion zu laden.



An dieser Stelle prüft das Java Applet, ob eine aktuelle Java Version auf Ihrem Windows PC, Apple MAC oder Linux Rechner installiert ist. Sollte das nicht der Fall sein, nutzen Sie bitte die Installationsroutine oder laden Sie ein aktuelles Java herunter. Hier der Link des Herstellers:

<https://www.oracle.com/technetwork/java/javase/downloads/jdk10-downloads-4416644.html>

2. Überblick über die Uploadfunktion

Wählen Sie über den Button 1 oder 2 ob Sie die Daten auf CD/DVD oder als Datei auf der Festplatte bzw. auf einem USB Speichermedium vorliegen haben.

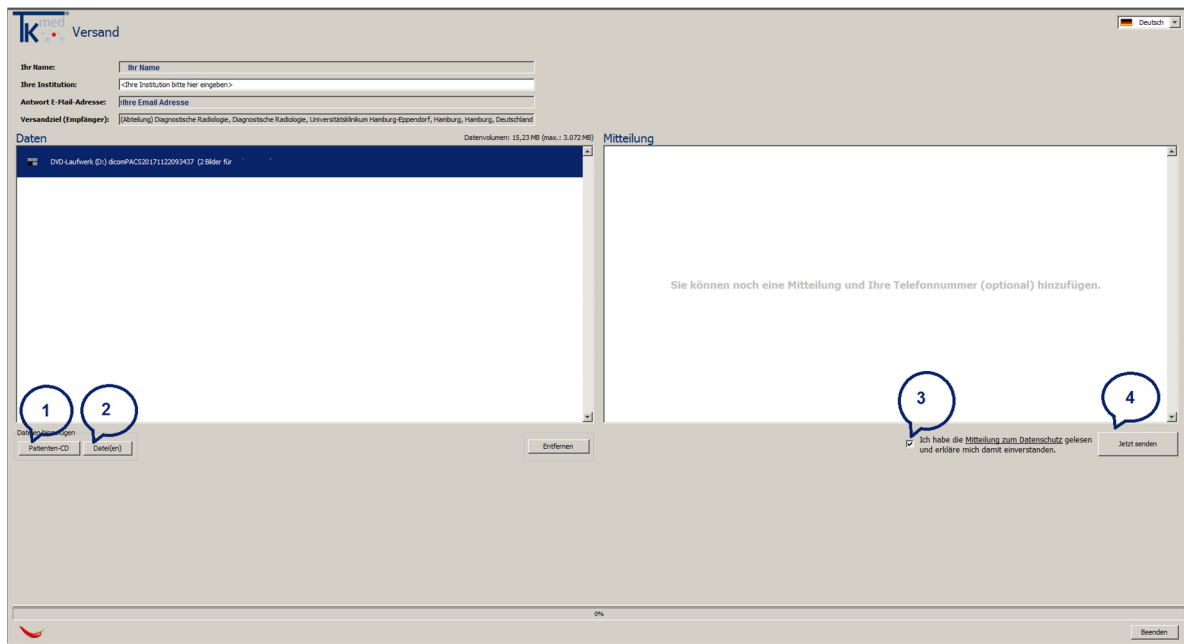

Erst wenn Sie Button 3 gesetzt haben und somit die „Mitteilung zum Datenschutz“ bestätigt wurde, ist der Button 4 für den Versand aktiviert.

3. Verschieden Funktionen – CD/DVD oder Dateiupload

Falls die ausgewählte DICOM-Studie keine DICOMDIR gefunden hat, wird von der Applikation nachgefragt, ob ein Index erstellt werden soll. Diese kann mit „Ja“ beim Import von DICOM-Dateien ausgeführt werden.

Sobald die DICOM-Studien ausgewählt wurden, erscheint die folgende Abbildung (Name der Studie, Anzahl der Bilder, Patientennachname, Patientenvorname).



4. Einzelne Bilder hochladen

Auf der Festplatte oder USB-Speichermedien liegende DICOM Dateien können über die 2. Option „Datei(n)“ einzeln ausgewählt und verschickt werden. Wählen Sie dafür die zu verwendenden DICOM Dateien aus dem Dateipfad aus. Weitere Bildformate wie jpeg, gif und png können ebenso verwendet werden.

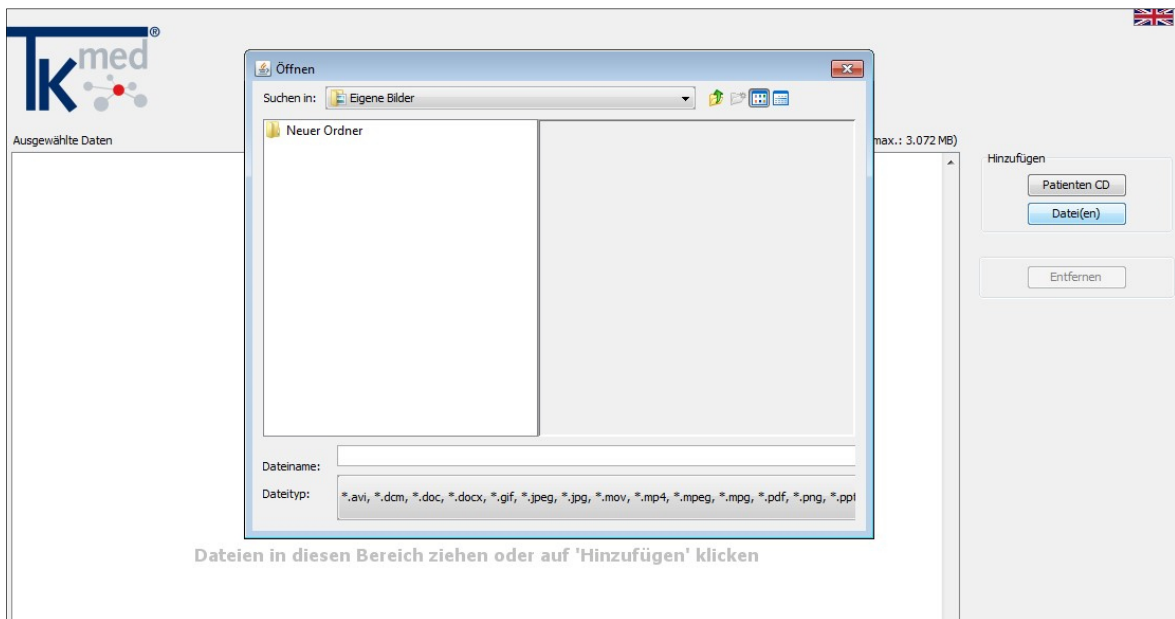

5. Versand der Studie

Zum endgültigen Verschicken der Studie muss die Bestätigung (Button 3) „ich habe die Hinweise zum Datenschutz gelesen und erkläre mich damit einverstanden“ ausgewählt werden. Dann kann der „Versand starten“ Button 4 ausgewählt werden.

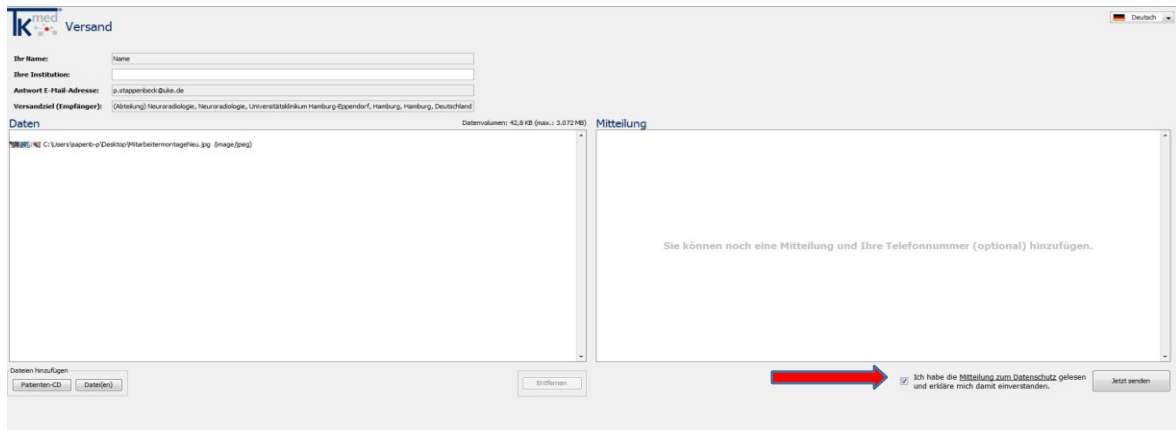

In der Statusübersicht wird der Progress vom Upload angezeigt.

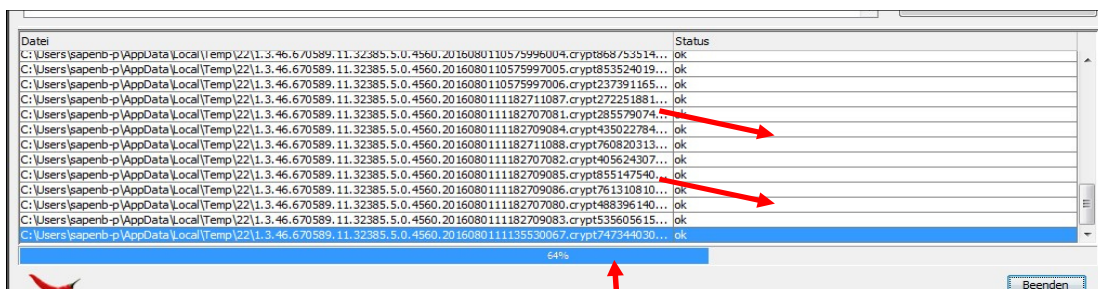

In der Statusleiste können Sie den Fortschritt erkennen, sobald 100% angezeigt wird, können Sie das Browserfenster

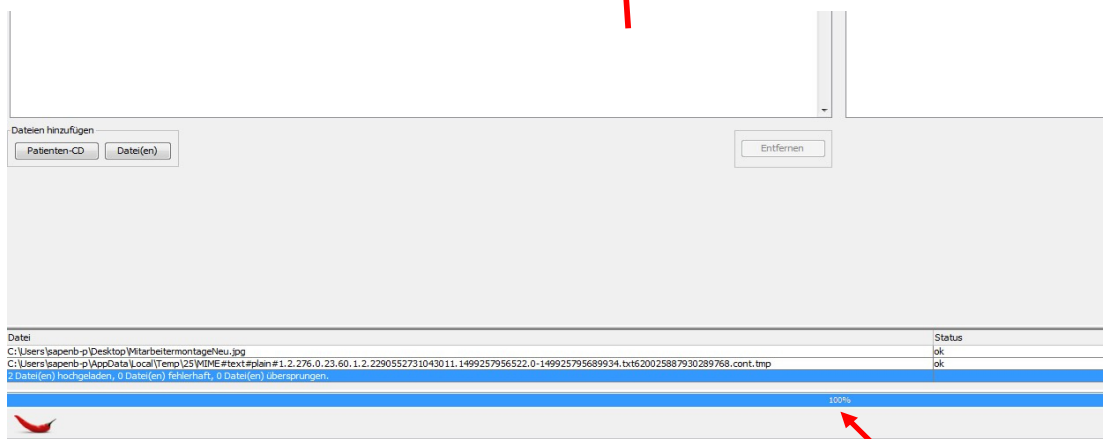

**Vielen Dank für die Zusammenarbeit.
Ihr UKE Team**